

## Rentrée scolaire 2022-2023 – préscolaire 4 ans et 5 ans

### Déploie tes ailes!

C'est avec un immense plaisir que nous t'accueillerons pour l'année 2022-2023 à l'école du Beau-Séjour. Tu auras l'occasion d'apprendre tout en t'amusant. Le respect, la persévérance, l'entraide et la réussite sont au cœur de nos préoccupations. Nous désirons créer un milieu de vie où tu auras la chance d'exploiter tes talents, de t'épanouir, de t'ouvrir aux autres et de développer tes capacités.

C'est en équipe que nous réussirons à surmonter les difficultés et à accomplir des missions.

**Le lundi 29 août prochain, ce sera la première journée d'école.**

**Cette rentrée se fera de façon progressive. Tu es invité, accompagné de ton parent, sur la cour (près de la porte 3) où nous t'attendrons impatiemment.**

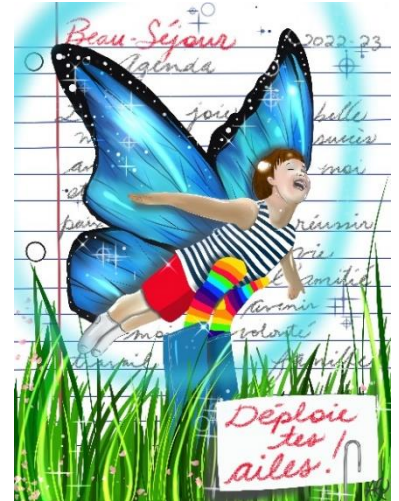

<b>29 août</b>	Chaque enfant vient passer <b>une heure en tout</b> dans sa classe. Il doit être accompagné de son parent. Vous recevrez un courriel au mois d'août à cet effet. Un horaire suivra, car nous formerons de petits groupes. Ensuite, <b>il est en congé</b> pour le reste de la journée. Des élèves seront placés le matin et d'autres l'après-midi.
<b>30 août</b>	Première journée complète de classe officielle pour tous les élèves. Une éducatrice accompagnera l'enseignante pour faciliter l'acquisition des routines.
<b>31 août</b>	Deuxième journée complète officielle pour tous les élèves. Une éducatrice accompagnera l'enseignante pour faciliter l'acquisition des routines.
<b>1<sup>er</sup> septembre</b>	Troisième journée complète officielle pour tous les élèves. Une éducatrice accompagnera l'enseignante pour faciliter l'acquisition des routines.
<b>2 septembre</b>	L'enseignante enseigne seule à ses élèves pour la première fois.

Dans l'enveloppe, tu trouveras également une feuille que **tes parents devront compléter** afin que nous sachions où te diriger la première semaine (29 août au 2 septembre). Tes parents devront apporter cette feuille remplie lors de la rencontre de parents qui se tiendra **le jeudi 25 août à 18 h 30 dans ta future classe**.

Pour ta première journée, dans ton sac d'école, il devrait y avoir tout ton matériel scolaire.

Profite bien de tes vacances. Nous avons hâte de te rencontrer.

L'équipe de l'école du Beau-Séjour



## INFORMATIONS POUR LA RENTRÉE SCOLAIRE 2022-2023

# Précolaire 4 ans et 5 ans Déploie tes ailes!

Afin de vous aider à mieux planifier le début d'année scolaire, voici quelques informations et dates importantes :

### 1. Horaire des classes

**Précolaire :** 8 h 10 à 10 h 37  
13 h à 15 h 15

### 2. Autobus

Si votre enfant a droit au transport scolaire, vous pourrez récupérer le laissez-passer sur le site du Centre de services scolaire en cliquant sur l'onglet « Trouver mon autobus » et en ayant en main le numéro de fiche de votre enfant et votre code postal. Le numéro de fiche se trouve sur la confirmation d'inscription ou sur le bulletin de votre enfant. Il sera important dès le début de l'année que vous incitez votre enfant à la sécurité et au respect des règles dans les autobus. Le tout sera disponible **le 18 août à compter de 13 heures**.

### 3. Service de garde

Notre service de garde est ouvert de 7 h à 18 h. Vous pouvez rejoindre la responsable, Madame Marie-Lucie Pelletier, au 686-4040, poste 3144.

Le service de garde sera ouvert **les 24, 25 et 26 août** pour les élèves inscrits.

### 4. Rencontre de parents avec l'enseignant(e) de votre enfant

Veillez entrer par la porte n° 1,

- **Le jeudi 25 août à 18 h 30** dans la classe de votre enfant.

### 5. Assemblée générale de parents :

L'assemblée générale des parents se tiendra **le mercredi 7 septembre à 18 h 30 au gymnase** de l'école. Cette rencontre permettra de faire le bilan des activités du Conseil d'établissement de l'année 2021-2022 et de constituer le nouveau Conseil d'établissement pour l'année 2022-2023. Votre implication est importante afin de bâtir une école vivante. Nous vous attendons en grand nombre.

Finalement, je tiens à vous souhaiter ainsi qu'à votre enfant une merveilleuse année scolaire.

Kathleen Michaud  
Directrice



## Horaire du 29 août au 2 septembre – Préscolaire 4 et 5 ans

Nom de l'enfant : \_\_\_\_\_

**S.V.P. Remplir cette feuille et la remettre à l'enseignante de votre enfant lors de la rencontre du **jeudi 25 août**. Merci!**

### Lundi 29 août

À 10 h 37

À 15 h 10

- |   |  |
|---|--|
| <input type="checkbox"/> Un parent vient me chercher.   | <input type="checkbox"/> Un parent vient me chercher.  |
| <input type="checkbox"/> Je vais au service de garde.   | <input type="checkbox"/> Je vais au service de garde.  |
| <input type="checkbox"/> Je vais au service de garde jusqu'à 11 h 30 et je prends l'autobus n° ____*. | <input type="checkbox"/> Je prends l'autobus n° ____*. |

**\*S.V.P. écrire le numéro de l'autobus.**

### Mardi 30 août

À 10 h 37

À 15 h 10

- |   |  |
|---|--|
| <input type="checkbox"/> Un parent vient me chercher.   | <input type="checkbox"/> Un parent vient me chercher.  |
| <input type="checkbox"/> Je vais au service de garde.   | <input type="checkbox"/> Je vais au service de garde.  |
| <input type="checkbox"/> Je vais au service de garde jusqu'à 11 h 30 et je prends l'autobus n° ____*. | <input type="checkbox"/> Je prends l'autobus n° ____*. |

**\*S.V.P. écrire le numéro de l'autobus.**

### Mercredi 31 août

À 10 h 37

À 15 h 10

- |   |  |
|---|--|
| <input type="checkbox"/> Un parent vient me chercher.   | <input type="checkbox"/> Un parent vient me chercher.  |
| <input type="checkbox"/> Je vais au service de garde.   | <input type="checkbox"/> Je vais au service de garde.  |
| <input type="checkbox"/> Je vais au service de garde jusqu'à 11 h 30 et je prends l'autobus n° ____*. | <input type="checkbox"/> Je prends l'autobus n° ____*. |

**\*S.V.P. écrire le numéro de l'autobus.**

### Jeudi 1<sup>er</sup> septembre

À 10 h 37

À 15 h 10

- |   |  |
|---|--|
| <input type="checkbox"/> Un parent vient me chercher.   | <input type="checkbox"/> Un parent vient me chercher.  |
| <input type="checkbox"/> Je vais au service de garde.   | <input type="checkbox"/> Je vais au service de garde.  |
| <input type="checkbox"/> Je vais au service de garde jusqu'à 11 h 30 et je prends l'autobus n° ____*. | <input type="checkbox"/> Je prends l'autobus n° ____*. |

**\*S.V.P. écrire le numéro de l'autobus.**

### Vendredi 2 septembre

À 10 h 37

À 15 h 10

- |   |  |
|---|--|
| <input type="checkbox"/> Un parent vient me chercher.   | <input type="checkbox"/> Un parent vient me chercher.  |
| <input type="checkbox"/> Je vais au service de garde.   | <input type="checkbox"/> Je vais au service de garde.  |
| <input type="checkbox"/> Je vais au service de garde jusqu'à 11 h 30 et je prends l'autobus n° ____*. | <input type="checkbox"/> Je prends l'autobus n° ____*. |

**\*S.V.P. écrire le numéro de l'autobus.**